

AV. BRASIL X R. MANOEL RIBAS
ESCALA 1:750

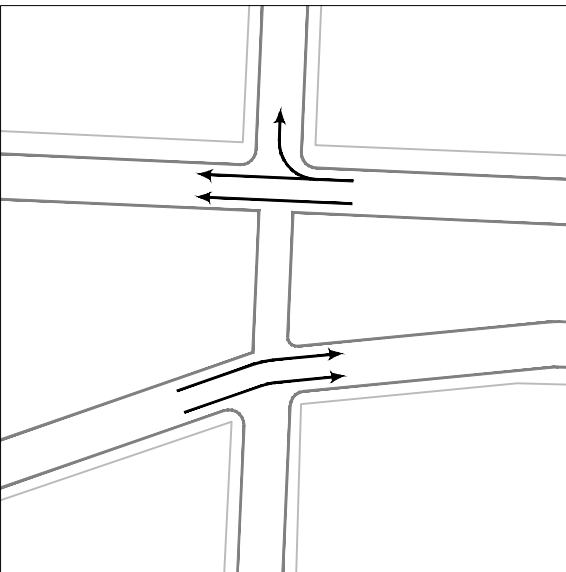

FASES 01 E 02
ESCALA 1:2000

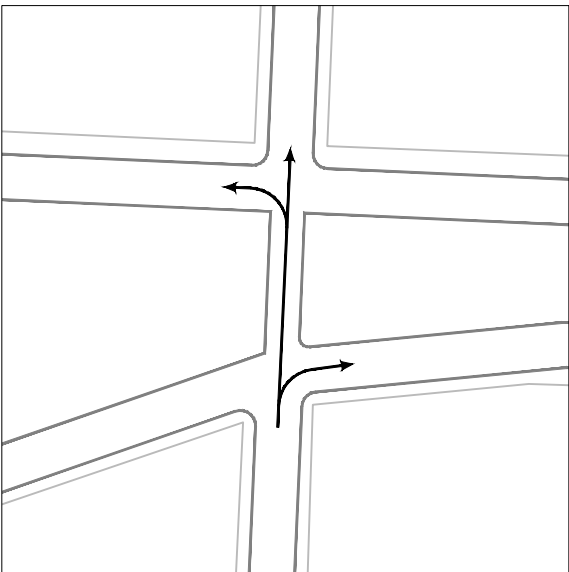

FASE 03
ESCALA 1:2000

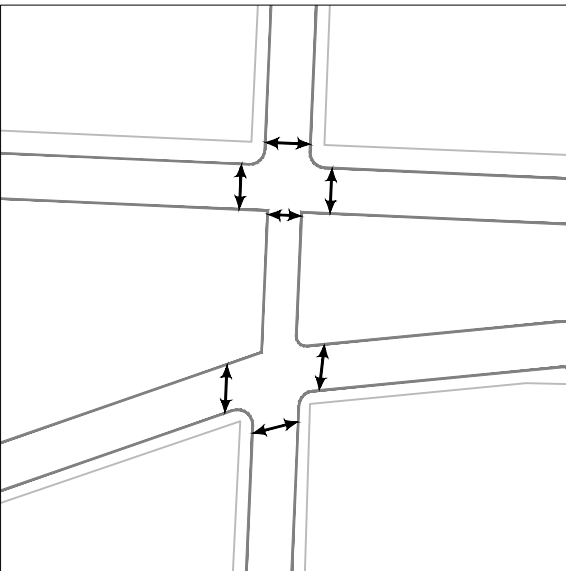

FASE 04
ESCALA 1:2000

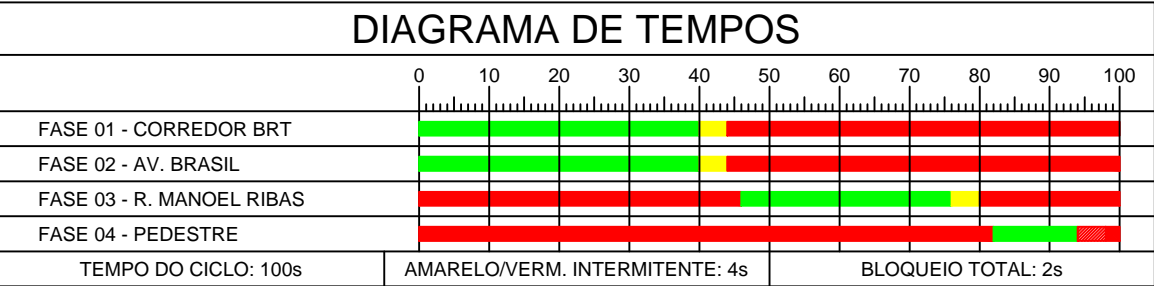

| LEGENDAS | |
|--|---|
| | Travessia subterrânea à asfalto por cravação, com eletroduto de 75mm |
| | Travessia subterrânea à calçada por abertura de valas, com eletroduto de 75mm |
| | Travessia subterrânea à calçada por abertura de valas, com eletroduto de 50mm |
| | Conj. semafórico com coluna (6,20m), braço projetado (5,00m) e porta-foco principal (200mm) |
| | Conj. semafórico com coluna (4,50m) e porta-foco repetidor exclusivo para o transporte coletivo (200mm) |
| | Conj. semafórico com coluna (4,50m) e porta-foco exclusivo para pedestre (200mm) |
| | Caixa de passagem de concreto com tampa móvel (40x40x40cm) |
| | Controladora semafórica com pedestal (2,50m) |
| <small>Obs.: o detalhamento do material a ser utilizado e a forma de implantação estarão descritos no Memorial Descritivo, devendo ser seguido este em caso de dúvida do Projeto Executivo. A locação dos equipamentos deverá seguir este Projeto Executivo e, em caso de conflito, seguir o Memorial Descritivo</small> | |



ASSUNTO:
PROJETO DE SINALIZAÇÃO SEMAFÓRICA
AV. BRASIL

REQUERENTE:
COMPANHIA DE ENGENHARIA DE TRANSPORTE E
TRÂNSITO - CETTRANS / CREA 41.993 / CASCAVEL / PR

RESP. TÉCN.:
JULIANO DENARDIN
ENG.CIVIL CREA PR 94.809 / D

SECRETÁRIO
VISTO:

DATA:
DEZEMBRO/2015

DESENHO:
EDUARDO

ESCALA:
INDICADA

FOLHA Nº:
06/35